

**DPTO. 802\_PRIMER NIVEL**

|  |                   |                |
|--|-------------------|----------------|
| <b>ÁREA TECHADA:</b><br><b>84.09 m<sup>2</sup></b> | 1. SALA - COMEDOR | 7.05 X 3.475 m |
|  | 2. BALCÓN         | 0.82 X 2.68 m  |
|  | 3. COCINA         | 5.00 X 1.575 m |
|  | 4. HALL           | 3.05 X 0.90 m  |
|  | 5. DORMITORIO 1   | 5.10 X 4.05 m  |
|  | 6. SS.HH. 1       | 1.50 X 2.45 m  |
|  | 7. DORMITORIO 2   | 2.80 X 2.40 m  |
|  | 8. DORMITORIO 3   | 3.75 X 2.20 m  |
|  | 9. SS.HH. 2       | 2.85 X 1.15 m  |

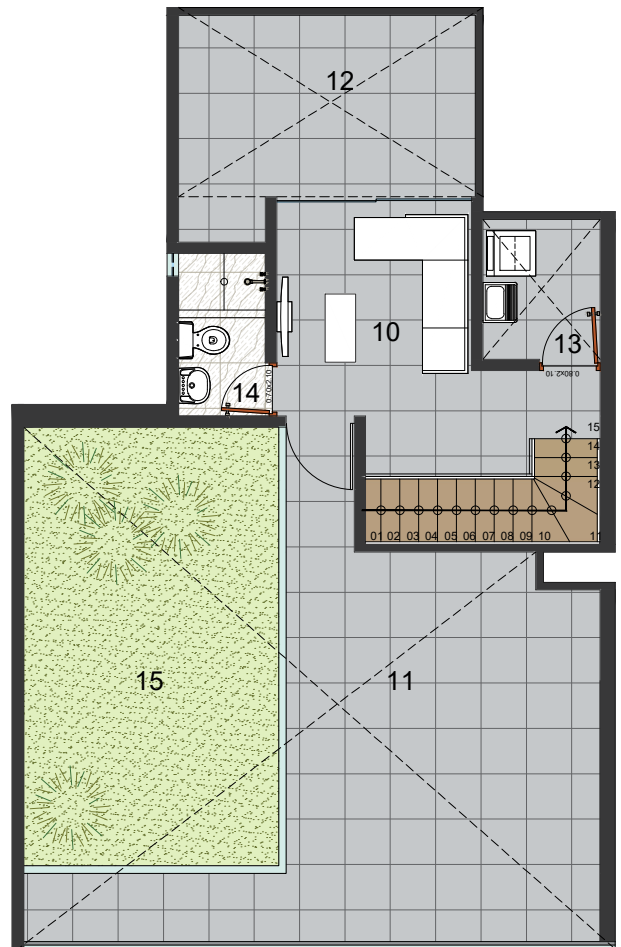

**DPTO. 802\_SEGUNDO NIVEL**

|  |                  |                |
|--|------------------|----------------|
| <b>ÁREA TECHADA:</b><br><b>20.00 m<sup>2</sup></b> | 10. ESTAR        | 2.43 X 2.72 m  |
|  | 11. TERRAZA 1    | 5.25 X 4.15 m  |
| <b>ÁREA TERRAZA:</b><br><b>62.28 m<sup>2</sup></b> | 12. TERRAZA 2    | 2.40 X 3.93 m  |
|  | 13. PATIO - LAV. | 1.85 X 1.55 m  |
|  | 14. SS.HH. 03    | 2.15 X 1.15 m  |
|  | 15. JARDÍN       | 3.475 X 5.90 m |

**ÁREA TOTAL TECHADA:**  
**104.09 m<sup>2</sup>**

**ÁREA TOTAL:**  
**166.37 m<sup>2</sup>**

\*Imágenes y medidas referenciales, sujetas a modificación.  
\*Proyección de línea punteada indica área sin techar.